

CURRICULUM FORMATIVO PROFESSIONALE

Dichiarazione sostitutiva ai sensi del D.P.R. 445/28.12.2000

La sottoscritta **Antonella Saletti**, nata a **Castel del Piano (GR)** il **13/06/69**, residente a **Certaldo**, via Gorgonano, 420 consapevole delle responsabilità penali cui può andare incontro in caso di dichiarazioni mendaci, ai sensi e per gli effetti di cui all'art. 76 del D.P.R. 445/2000 e sotto la propria responsabilità, **dichiara:**

DATI PERSONALI

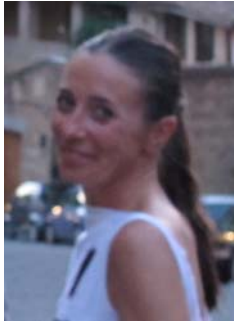

Nome e cognome	Antonella Saletti
Luogo e data nascita	Castel del Piano (GR) 13/06/69
Residenza	Via Gorgonano, 420, Certaldo (FI)
Domicilio	Via Gorgonano, 420, Certaldo (FI)
Recapiti	Cell 338/3715980 333/7501758
e-mail	antonellasaletti@libero.it antonella.saletti@pec.architettifirenze.it
Professione	Iscritta all'Ordine degli Architetti, Pianificatori, Paesaggisti e Conservatori di Firenze, settore A, il 22/12/2004, con il numero 6573
P. IVA / c. fiscale	05392800487 / SLTNNL69H53C085C

FORMAZIONE

novembre 2002	Laurea in Architettura, votazione 108/110, presso l'Università degli Studi di Firenze, Facoltà di Architettura, indirizzo urbanistico, tesi di laurea " Crete senesi: territorio e architettura ", relatore Prof. Gianfranco Di Pietro
ottobre 2014	Corso di formazione professionale "Il Restauro tra conservazione, sicurezza, riuso". Cortona 17-18 Ottobre 2014. Organizzatori: Federazione Architetti, Pianificatori, Paesaggisti, conservatori Toscani, Ordine degli Architetti di Siena, Scuola Permanente dell'Abitare.
ottobre 1996-giugno 1998	Collaborazione al corso di Pianificazione Ambientale tenuto dal Prof. Riccardo Foresi presso il Dipartimento di Urbanistica e Pianificazione del Territorio, Facoltà di Architettura di Firenze.
1996-1997	Partecipazione presso il Dipartimento di Urbanistica e Pianificazione del Territorio, Facoltà di Architettura di Firenze alla ricerca " Ambiente, paesaggio e sistemi insediativi del territorio toscano: un patrimonio a rischio. Metodi di valutazione e linee guida di intervento ", coordinata dal Prof. Riccardo Foresi .
1996-1997	Partecipazione presso il Dipartimento di Urbanistica e Pianificazione del Territorio, Facoltà di Architettura di Firenze alla ricerca " Definizione dell'area contigua del Parco Nazionale delle Foreste Casentinesi " Paesaggio e sistema insediativo storico. (Prof. Riccardo Foresi e Arch. Damianos Damianakos), coordinata dal Prof. Paolo Ventura .
maggio 1995	Partecipazione al workshop " Dal giardino al territorio " organizzato dal Prof. Bernardo Secchi presso il Laboratorio PRG a Prato.
ottobre 1993-giugno 1994	Partecipazione al seminario " La rappresentazione del Paesaggio ", docente Prof. Riccardo Foresi , Corso di Pianificazione Ambientale, Dipartimento di Urbanistica e Pianificazione del Territorio. Università degli Studi di Firenze, Facoltà di Architettura. Analisi delle strutture urbanistiche e territoriali, prof. F. Trivisonno Urbanistica 1, prof. R. Viviani Urbanistica 2, prof. G. Gorelli Pianificazione Ambientale, prof. Riccardo Foresi Architettura del Paesaggio, prof. G. Ferrara
luglio 1988 lingue conosciute	Maturità scientifica presso il Liceo "E. Fermi" di Casteldelpiano (GR) Inglese livello buono

CONOSCENZE INFORMATICHE

Office, Adobe Photoshop, Autocad

ESPERIENZE PROFESSIONALI LIBERA PROFESSIONE DI ARCHITETTO

- 2016 Comune di Castel del Piano (GR)
Committente: Comune di Castel del Piano. Area tecnica LL.PP
Riqualificazione Parco I Maggio Montenero. Vincolato ai sensi del D.L. 42/2004.
Secondo stralcio.
Incarico professionale per la redazione del progetto esecutivo, D.L. e contabilità.
Determinazione del responsabile del servizio tecnico N. 75 del 01/09/2016.
- 2016 Comune di Castel del Piano (GR)
Committente: Comune di Castel del Piano. Area tecnica LL.PP
Riqualificazione di Palazzo Ginanneschi, sede del Comune di Castel del Piano. Edificio di particolare interesse storico ai sensi dell'art. 10, c. 3, lett. A, D.L. 42/2004.
Secondo stralcio.
Restauro del piano quarto finalizzato alla realizzazione di Biblioteca Comunale.
Incarico professionale per la redazione del progetto esecutivo, D.L. e contabilità.
Determinazione del responsabile del servizio tecnico N. 17 del 04/10/2013
Progetto realizzato.
- 2015 Luglio Nomina a componente della Commissione Comunale per il Paesaggio istituita dal Comune di Buonconvento (SI), in qualità di esperto in materia paesaggistica.
Deliberazione n. 83 del 13/07/2015.
- 2014 Comune di Castel del Piano (GR)
Committente: Comune di Castel del Piano. Area tecnica LL.PP
Riqualificazione di Poggio Valente, centro storico di Montenero, Castel del Piano (GR).
Incarico professionale per la progettazione preliminare, definitiva, esecutiva, D.L., contabilità.
Determinazione N. 15 del 09/02/2010
Progetto approvato dalla Giunta Comunale, realizzato il primo stralcio esecutivo
Progetto esecutivo secondo stralcio approvato con deliberazione della Giunta Comunale N. 23 del 07/03/2014
Progetto realizzato.
- 2014 Comune di Monteroni d'Arbia (SI)
Restauro di un complesso ex agricolo finalizzato alla realizzazione di unità immobiliari ad uso abitativo.
Incarico professionale per la progettazione in collaborazione con lo studio FgF di Monteroni d'Arbia. (Committente Sig.ra Chiara Barbetti).
- 2014 Comune di Castel del Piano (GR)
Committente: Comune di Castel del Piano. Area tecnica LL.PP
Riqualificazione del Parco Pubblico della frazione di Montenero. Vincolato ai sensi del D.L. 42/2004. Secondo stralcio.
Progettazione preliminare.
Progetto preliminare approvato, deliberazione della Giunta Comunale N. 55 del 24/04/2014.

- 2014
Comune di Castel del Piano (GR)
Committente: Comune di Castel del Piano. Area tecnica LL.PP
Riqualificazione del Parco Pubblico della frazione di Montenero. Vincolato ai sensi del D.L. 42/2004. Primo stralcio.
Progettazione preliminare.
Progetto preliminare approvato, deliberazione della Giunta Comunale N. 54 del 24/04/2014.
- 2007-2014
Perito beneviso Banca Monte dei Paschi di Siena, Area Toscana Nord
Perizie tecnico estimative su immobili
Collaborazione esterna in corso.
- 2014
Comune di Castel del Piano (GR)
Committente: Comune di Castel del Piano. Area tecnica LL.PP
Riqualificazione di Palazzo Ginanneschi, sede del Comune di Castel del Piano. Edificio di particolare interesse storico ai sensi dell'art. 10, c. 3, lett. A, D.L. 42/2004. Secondo stralcio.
Restauro del piano quarto finalizzato alla realizzazione di Biblioteca Comunale.
Incarico professionale per la redazione del progetto esecutivo, D.L. e contabilità.
Determinazione del responsabile del servizio tecnico N. 17 del 04/10/2013
Progetto In corso di realizzazione.
- 2012-2013
Comune di Casteldelpiano (GR)
Committente: Comune di Castel del Piano. Area tecnica LL.PP
Riqualificazione di Palazzo Ginanneschi, sede del Comune di Castel del Piano. Edificio di particolare interesse storico ai sensi dell'art. 10, c. 3, lett. A, D.L. 42/2004. Secondo stralcio.
Restauro del piano quarto finalizzato alla realizzazione di Biblioteca Comunale.
Incarico professionale per la redazione del progetto preliminare e il progetto esecutivo.
Determinazione dell'area tecnica LL.PP., N. 179 del 05/11/2012.
Progetto approvato con deliberazione della Giunta Comunale n. 149 del 27/11/2013.
- 2012-2013
Comune di Asciano (SI)
Committente: Sig.ra Alessandra Schoenburg
Castello di Monte Mori
Restauro della copertura della Villa padronale. Edificio di particolare interesse storico ai sensi dell'art. 10, c. 3, lett. A, D.L. 42/2004.
Progetto approvato, in fase di realizzazione. In collaborazione con Ing. Cesare Gazzei.
- 2010-2014
Comune di Castel del Piano (GR)
Committente: Comune di Castel del Piano. Area tecnica LL.PP
Riqualificazione di Poggio Valente, centro storico di Montenero, Castel del Piano (GR).
Incarico professionale per la progettazione preliminare, definitiva, esecutiva, D.L., contabilità.
Determinazione N. 15 del 09/02/2010
Progetto approvato dalla Giunta Comunale, realizzato il primo stralcio esecutivo
Progetto esecutivo secondo stralcio approvato con deliberazione della Giunta Comunale N. 23 del 07/03/2014.
- 2013-2014
Comune di Monteriggioni
Committente: Associazione Missionari di Maria, Massa.
Incarico professionale per il Restauro della Casa Canonica della ex Parrocchia di San Bartolomeo a Riciano, Edificio di particolare interesse storico ai sensi dell'art. 10, c. 3, lett. A, D.L. 42/2004.
Progetto approvato in fase di realizzazione.

- 2012
Comune di Monteriggioni
Committente: Associazione Missionari di Maria, Massa.
Incarico professionale per opere di Manutenzione Straordinaria della copertura della Casa Canonica della ex Parrocchia di San Bartolomeo a Riciano, Edificio di particolare interesse storico ai sensi dell'art. 10, c. 3, lett. A, D.L. 42/2004.
Progetto realizzato
- 2008- 2011
Amministrazione Provinciale di Siena
Committente: Studio Arch. Silvia Viviani, Via Dei Serragli, 133 Firenze
PTCP, Piano Territoriale di Coordinamento Provinciale
Progettista: Arch. Silvia Viviani, Via Dei Serragli n. 133, Firenze.
Collaborazione presso lo studio incaricato della redazione del Piano.
Collaborazione alla redazione del Piano con il gruppo di lavoro,
in particolare è stato curato l'approfondimento dei seguenti argomenti:
*-Indagine sui Piani Strutturali e Regolamenti Urbanistici Comunali,
in collaborazione con gli Istruttori dell'U.O. del Territorio della Provincia:
-Analisi delle dinamiche del territorio agricolo, analisi degli interventi
sul territorio ed edilizi in territorio aperto attraverso l'elaborazione dei
dati sul monitoraggio dei P.M.A.A. forniti dall' U.O. del Territorio;
-Elaborazione delle schede di conformità al PIT della Regione Toscana per
gli Ambiti di Paesaggio;
-Coordinamento per la pubblicazione internet del PTCP sul sito della Provincia
di Siena, in collaborazione con il Consorzio Terre Cablate.*
- 2011-2013
Comune di Buonconvento
Committente: Sig. Ghino Venturini Del Greco
Azienda Agricola Montesoli, Castelnuovo Tancredi, Buonconvento (SI)
Restauro del Podere Maiano, Buonconvento (SI), direzione artistica.
Progetto realizzato
- 2011
Comune di Buonconvento
Committente: Sig.ra Renée van der Tuijn
Restauro di unità abitativa nel centro storico di Buonconvento.
Progetto in fase di elaborazione
- 2011-2014
Comune di Casteldelpiano
Committente: Sig.ra Roberta Tiberi
Podere Serripoli, Loc. Montenero
Progetto di Restauro e ampliamento finalizzato alla realizzazione di nuova abitazione
Progetto realizzato
- 2011
Comune di Campiglia Marittima
Committente: Studio Arch. Silvia Viviani
Collaborazione per il progetto di un nuovo comparto urbanistico in Loc. Venturina
Proposta di nuovo assetto per l'area di Polledraia-Comparto di Porta Nord
- 2010-2011
Circondario Empolese Vald'Elsa
Committente: Studio Arch. Silvia Viviani Via dei Serragli,133 Firenze
Collaborazione per il Piano Territoriale di Coordinamento Provinciale
- 2010
Provincia di Siena
Committente: Provincia di Siena
Servizio per la consulenza e assistenza al Piano Territoriale di Coordinamento 2010 e
per la realizzazione di una brochure informativa del PTC

- 2010
Comune di Castel del Piano
Concorso di idee per la riqualificazione di uno spazio pubblico
Progetto secondo classificato
Progetto realizzato in associazione temporanea con Arch. Andrea Ricci, Andrea Cavicchioli, Dott.ssa Letizia Coltellini
- 2010
Comune di Figline Valdarno (FI)
Committente: Sig.ra Flavia Creatini
Corso Mazzini, 69
Progetto e direzione lavori per opere di ristrutturazione e arredi di un appartamento
Progetto realizzato
- 2010
Comune di Monteriggioni
Committente: Geom. Paolo Angiolini
Strada del Pozzo
Consulenza per l'inserimento e autorizzazione paesaggistica per la realizzazione di villetta bifamiliare di nuova costruzione
Progetto approvato
- 2010
Comune di Murlo (SI)
Committente: Sig. Jasper Guinness
Podere Arniano
Progetto per la sistemazione paesaggistica e la realizzazione di lago per irrigazione
Progetto approvato
- 2009
Comune di Firenze
Committente: Sig.ra Maria Ranieri
Viale Righi, 53
Progetto e direzione lavori per opere di straordinaria manutenzione e arredi di un appartamento
Progetto realizzato
- 2009
Comune di Siena
Committente: Sig.ra Silvia Cresti
Via di Colleverde, 10
Progetto e direzione lavori per opere di straordinaria manutenzione
Progetto realizzato
- 2009
Comune di Isola del Giglio (GR)
Committente: Thomas Henrik Urbye / Arch. Alfonso Della Croce
Località Arenella
Collaborazione per il Restauro di ex casa colonica
Progetto realizzato
- 2008
Comune di Asciano (SI)
Committente: Sig.ra Alessandra Schoenburg
Castello di Monte Mori
Direzione dei Lavori di Restauro e Risanamento Conservativo di porzione del complesso architettonico
Progetto realizzato
- 2008
Comune di Montalcino (SI)
Committente: Società Cooperativa Agricoltori del Chianti Geografico
Castello Altesi

Direzione dei Lavori per opere di ordinaria manutenzione di un fondo da adibirsi a cantina
Progetto realizzato

- 2008 Comune di Siena
Committente: Sig.ra Luisa Carlucci
Podere il Lucherino
Progetto di Restauro finalizzato alla realizzazione di tre unità abitative
Progetto realizzato
- 2008 Comune di Montalcino
Committente: Dott. Errico Zupi
Podere Camponuovo
Progettazione e direzione dei lavori degli arredi
- 2008 Comune di Monteroni (SI)
Committente: Sig.ra Lucia Massari
Castello di Saltemnano
Progettazione e direzione dei lavori per il Restauro di porzione dell'edificio per la realizzazione di due unità abitative.
Progetto realizzato
- 2008 Comune di Firenze
Committente: Condominio Via Manzoni, 3
Progetto e Direzione lavori per opere di straordinaria manutenzione in copertura
- 2008 Comune di Firenze
Committente: Condominio Borgo S. Frediano, 62
Progetto e Direzione lavori per opere di straordinaria manutenzione in copertura
- 2007-2014 Perito beneviso Banca Monte dei Paschi di Siena, Area Toscana Nord
Perizie tecnico estimative su immobili
- 2004-2005 Università degli Studi di Firenze
2005-2006 Facoltà di Architettura-Corso di Laurea in Architettura-Classe 4/S
2006-2007 Cultore della materia presso il Laboratorio di Urbanistica, Prof. Carlo Carbone
- 2007 Comune di Castellina (SI)
Committente: Arch. Valeria Lingua
Schedatura dei Beni Storico Architettonici in territorio extraurbano
Raccolta dati
- 2007-2008 Collaborazione presso lo studio di ingegneria
Studio Strutture
Via del Casato di Sopra
Siena
- 2007 Comune di Firenze
Committente: Condominio Via Pisana, 12
Direzione lavori per opere di straordinaria manutenzione in copertura
- 2006-2007 Collaborazione presso lo studio tecnico e di architettura Pucci, Associazione

interprofessionale, via San Domenico, 12, Firenze.

- 2004/2007 Comune di Torrita di Siena (SI)
Committente: Prof. Carlo Carbone
Membro del gruppo di lavoro per la redazione del Piano Strutturale
Schedatura dei BSA in territorio extraurbano
Raccolta dati e redazione delle tavole del Quadro Conoscitivo:
Carta della periodizzazione
Stato di attuazione del PRG
Usi prevalenti del territorio urbano
Il territorio aperto
La maglia agraria
Schedatura degli edifici in territorio extraurbano progettazione della scheda, raccolta dati e redazione delle schede
- 2006 Comune di Monteroni d'Arbia (SI)
Committente: Sig. Gianluigi Mureddu
Podere Caggiolo
Progetto e direzione lavori di Restauro finalizzati al frazionamento ed alla realizzazione di nuova unità abitativa
Progetto realizzato
- 2005-2007 Comune di Casteldelpiano (GR)
Committente: Comune di Castel del Piano. Area tecnica LL.PP
Collaboratore: Arch. Andrea Cavicchioli
Progetto di Tribune per il Palio
Progetto realizzato
- 2005 Comune di Asciano (SI)
Committente: Comune di Asciano
Relazione Programmatica di Avvio del Procedimento di formazione del Piano Strutturale,
redazione dei capitoli:
13.1 Le Crete Senesi;
13.2 Geologia e Morfologia del Territorio delle Crete Senesi;
13.5 Storia della Struttura Agraria.
La Relazione è pubblicata sul Sito Ufficiale del Comune di Asciano
- 2005-2006 Comune di Asciano (SI)
Committente: Comune di Asciano
Membro del gruppo di lavoro per la schedatura degli edifici in territorio extraurbano con l'ausilio di strumenti informatici GIS
Progettazione della scheda, raccolta dati e compilazione delle schede
- 2005 Segreteria Organizzativa per la pubblicazione "Rassegna di piani territoriali e urbanistici in Toscana", a cura di Paolo Ventura, ed. Edifir, con il patrocinio della Regione Toscana.
- 2003-2004 Comune di Isola del Giglio (GR)
Committente: Arch. Fabio Cetraro, studio EOS via della Mattonaia, 17 Firenze
Collaborazione per la redazione del Piano Strutturale
Elaborazione grafica delle tavole di Quadro conoscitivo e di Progetto
- 2003-2004 Comune di Capraia (LI)

Committente: Arch. Fabio Cetraro, studio EOS via della Mattonaia, 17 Firenze
Collaborazione per la redazione del Piano Strutturale
Elaborazione grafica delle tavole di Quadro conoscitivo e di Progetto

- 2004 Comune di Asciano (SI)
Committente: Comune di Asciano
Affidamento dell'incarico professionale di consulenza e supporto inerente l'Avvio del Procedimento del Piano Strutturale del Comune di Asciano (SI.). Durata dell'incarico: un anno
- 2004 Comune di Firenze
Committente: IMM International
Progetto e direzione lavori arredi del negozio Piazza Pitti Cachemire in Via dello Sprone a Firenze
Progetto realizzato
- 2004 Comune di Casteldelpiano (GR)
Committente: Susanna Pioli
Podere Le Buche
Progetto e direzione lavori per lavori di Restauro di una casa colonica finalizzati alla realizzazione di nuova unità abitativa
Progetto realizzato
- 2003-2004 Comune di Asciano (SI)
Committente: Comune di Asciano
Indagine sul territorio aperto del comune *"Analisi dei livelli di percezione e delle visuali dominanti"*, strumento propedeutico alla redazione del piano strutturale.
Analisi del territorio, rilievo a vista da punti di ripresa posizionati sulle strade del territorio comunale, redazione e elaborazione grafica delle tavole.
Membro del gruppo di lavoro.

Certaldo, 12 Dicembre 2017

Arch. Antonella Saletti

