prg

Comune di Monteroni d'Arbia
Provincia di Siena

Progetto e coordinamento generale:
Dr. Arch. Gianni Neri

Consulente per gli aspetti geologici:
Dr. Geol. Antonio M. Baldi

Collaborazione per gli aspetti geologici:
Dr. Geol. Alessandro Civeli

Variante 2000

Varianti ai sensi dell'Art. 40 comma 8 L.R. 16.01.1995 n 5

10

Radi

Disciplina del patrimonio edilizio esistente e dell'uso del suolo

Scala 1 : 2000

Attrezzature ed impianti puntuali esistenti e di progetto

Es	Pr	
		Asilo nido e Scuola materna
		Scuole dell'obbligo
		Attrezzature amministrative e delegazioni comunali
		Centri sociali, culturali, ricreativi. Ostello della gioventù
		Aree per manifestazioni ed allestimenti temporanei
		Area per spettacoli viaggianti
		Impianti Telecom, Enel, Poste
		Attrezzature ed impianti tecnologici
		Attrezzature religiose, edifici per il culto
		Attrezzature socio-sanitarie
		Difesa e pubblica sicurezza e protezione civile
		Impianti sportivi
P		Aree di parcheggio principali

Viabilità meccanizzata di progetto

Strade vicinali di uso pubblico

Strade vicinali pedonali, ciclabili ed ippovie di uso pubblico

▽ Immobili e complessi edilizi inclusi nell'elenco L.R. 59/80

▼ Immobili e complessi edilizi integrati all'elenco L.R. 59/80

Legenda

A	Zone edificate di interesse storico-ambientale da sottoporre a restauro e recupero
B	Zone edificate di recente espansione prevalentemente residenziali soggette ad integrazione e riqualificazione ambientale
C	Zone di nuova edificazione residenziale
CI	Zone di nuova edificazione con insediamento di attività integrate
R	Aree da sottoporre a riconversione funzionale e morfologica
DO	Zone per attività produttive soggette a parziale adeguamento delle urbanizzazioni e riqualificazione ambientale
D	Zone di nuova edificazione per attività produttive
DI	Zone di nuova edificazione per commercio ed attività integrate
DD	Zone produttive per la distribuzione carburanti
DR	Zona di nuova edificazione per attrezzature ricettive
FO	Servizi ed attrezzature pubbliche
F	Servizi ed attrezzature di interesse pubblico
V	Verde pubblico o di uso pubblico

VE Verde elementare — **VA** Verde attrezzato
VP Parco pubblico.. — **VS** Verde per lo sport
Pp Percorsi pedonali — **Pc** Percorsi ciclabili

Rs Zone di rispetto stradale

Rc Zone cimiteriali e di rispetto cimiteriale

Rf Zone confinanti con la linea ferroviaria, sottoposte a limiti ed obblighi

E1	Aree produttive agricole di rispetto ambientale poste in prossimità delle zone urbanizzate
E2	Aree produttive agricole di fondo valle dell'Arbia e dei principali corsi d'acqua
E3	Aree produttive agricole collinari delle "crete senesi", di particolare interesse
E4	Area della Fusola, di particolare valore naturale, storico e ambientale
E5	Aree di corsano, Grotti e Radi a prevalente uso agricolo di particolare valore storico e ambientale
E6	Aree boscate a preminente conservazione ambientale
RA	Aree da sottoporre a progetti di recupero ambientale e di rimboschimento
DE	Area per attività estrattiva di Grotti
ZA	Zona di interesse archeologico e ambientale
ZP	Zona con impianto naturale per la pesca sportiva
DRe	Attrezzature ricettive in Zona E di Fornace, Strade e Tassinaia
DRc	Zona produttiva ricettiva a campeggio rurale di Pulciancse
DRt	Zona produttiva ricettiva per turismo equestre di Capannieto

Aree soggette ad intervento urbanistico preventivo e comparti edificatori
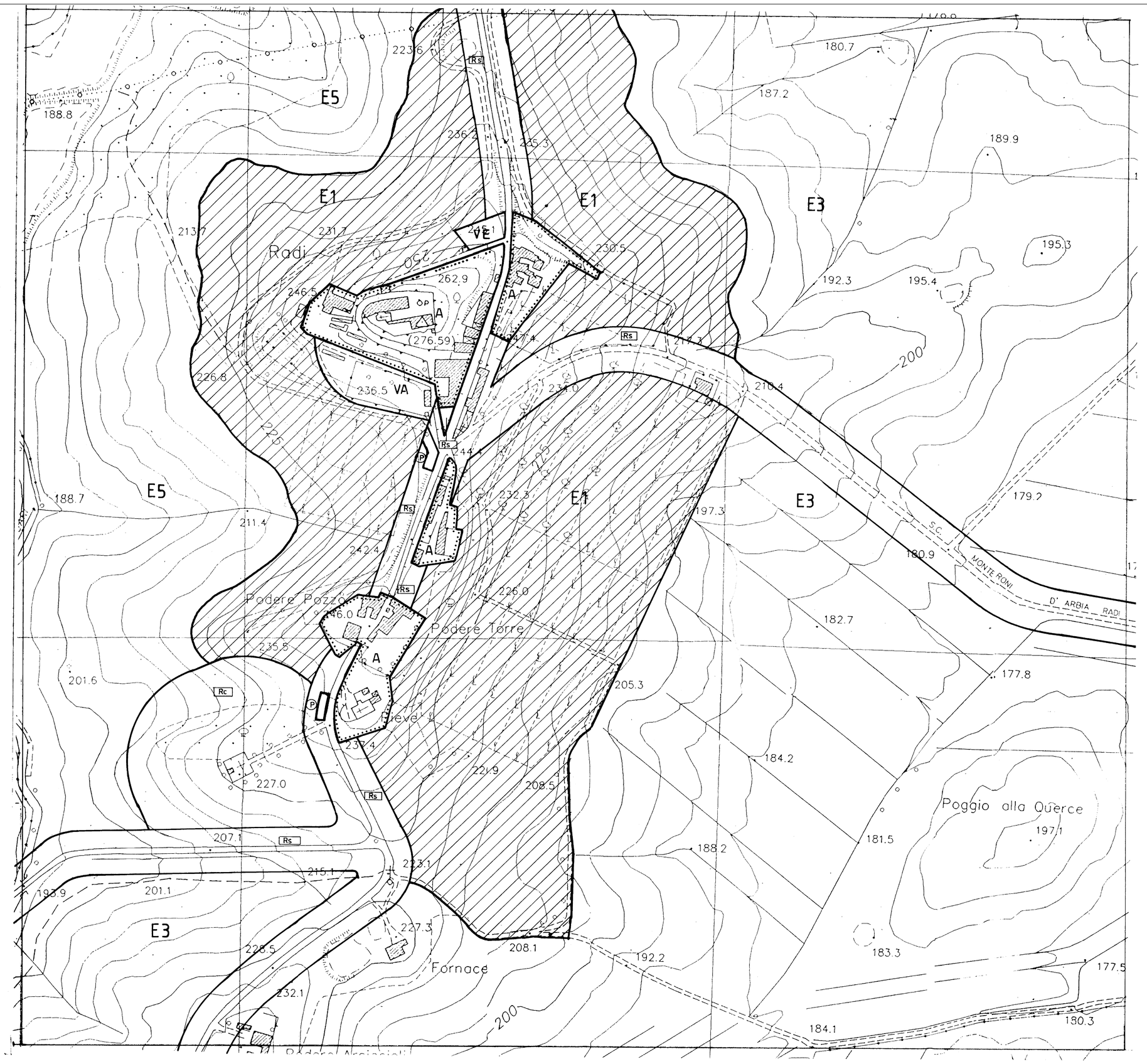
PR	Piano di Recupero
PEEP	Piano di Zona
PP	Piano Particolareggiato privato
PIP	Piano per insediamenti produttivi
Sn.1	Perimetrazione delle aree interessate da Scheda-norma